

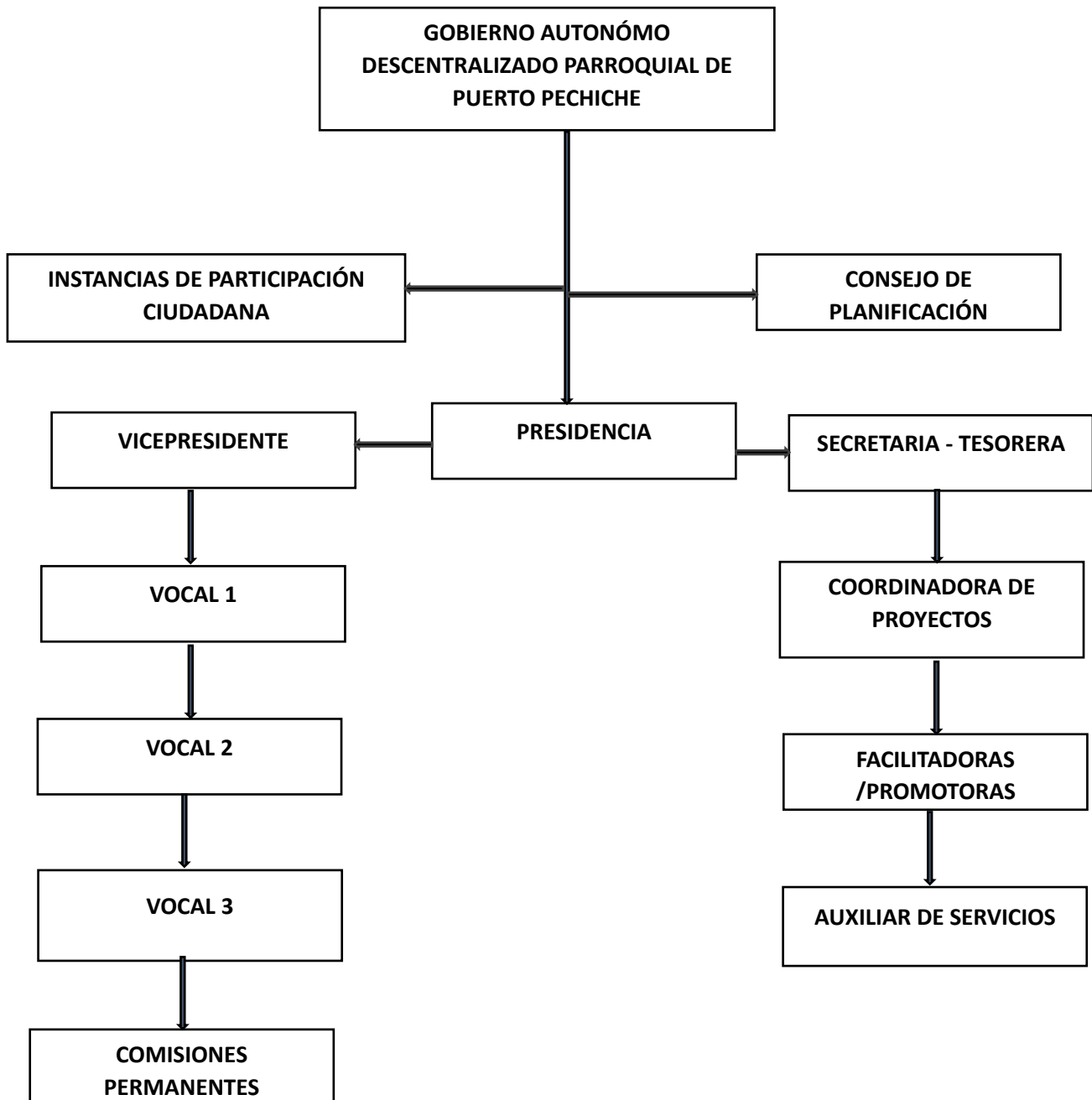

GOBIERNO AUTÓNOMO
DESCENTRALIZADO PARROQUIAL RURAL
PUERTO PECHICHE

ADMINISTRACIÓN 2023 -2027



Trabajando con amor para el Desarrollo y Progreso de nuestra Parroquia.

Contactos: 098 699 1910

Web: www.puertopechiche.gob.ec

Email: gadpuertopechiche8@gmail.com

Dir.: Calle Marieta Mera y Astolfo Guerra entre San Francisco